la Repubblica.it
In diretta con l'Italia

27 novembre 2017

Al cinema vita e arte di Egon Schiele, il maestro dell'espressionismo austriaco

CINEMA

Slideshow 1 di 17

La vita e l'arte di Egon Schiele, uno dei principali artisti viennesi, maestro dell'espressionismo austriaco, al cinema per tre giorni, il 27, 28 e 29 novembre. Diretto da Dieter Berner, il film racconta la storia del giovane, seduttore, provocatorio e affascinante, agli inizi del XX secolo, interpretato da talentuoso Noah Saavedra. Due donne in particolare condizioneranno davvero la sua vita e la sua espressione artistica: sua sorella e sua prima musa, Gerti, e la diciassettenne Wally, forse l'unico vero grande amore della sua vita, immortalata nel celebre dipinto 'La morte e la fanciulla' esposto al Leopold Museum di Vienna.

CINEMA

Slideshow 2 di 17

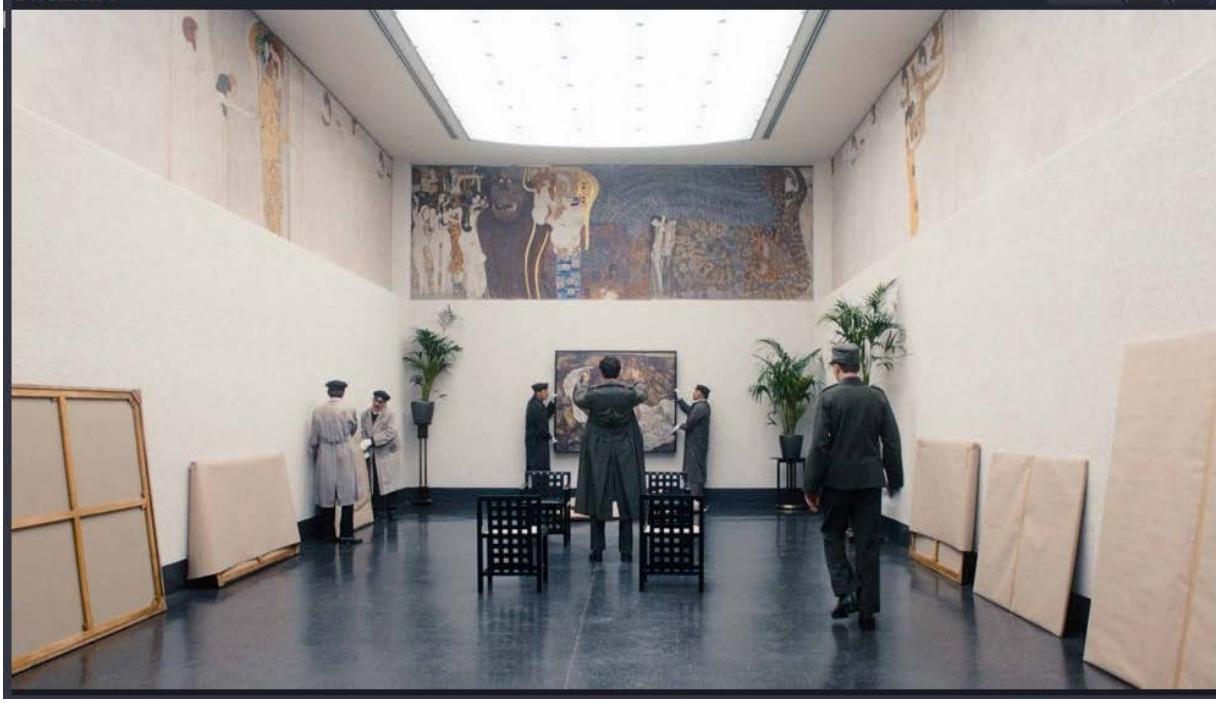

la Repubblica.it
In diretta con l'Italia

CINEMA

Slideshow 8 di 17

CINEMA

Slideshow 10 di 17

la Repubblica.it
In diretta con l'Italia

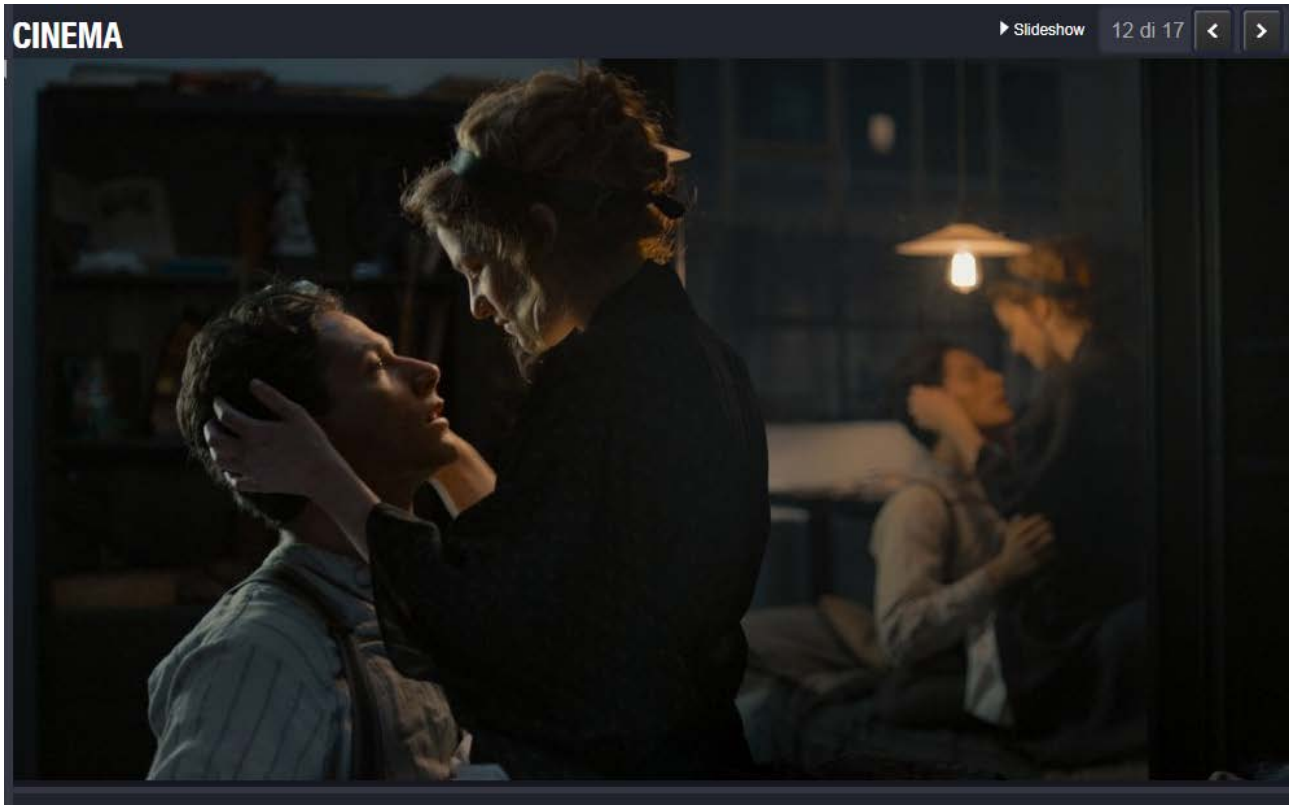

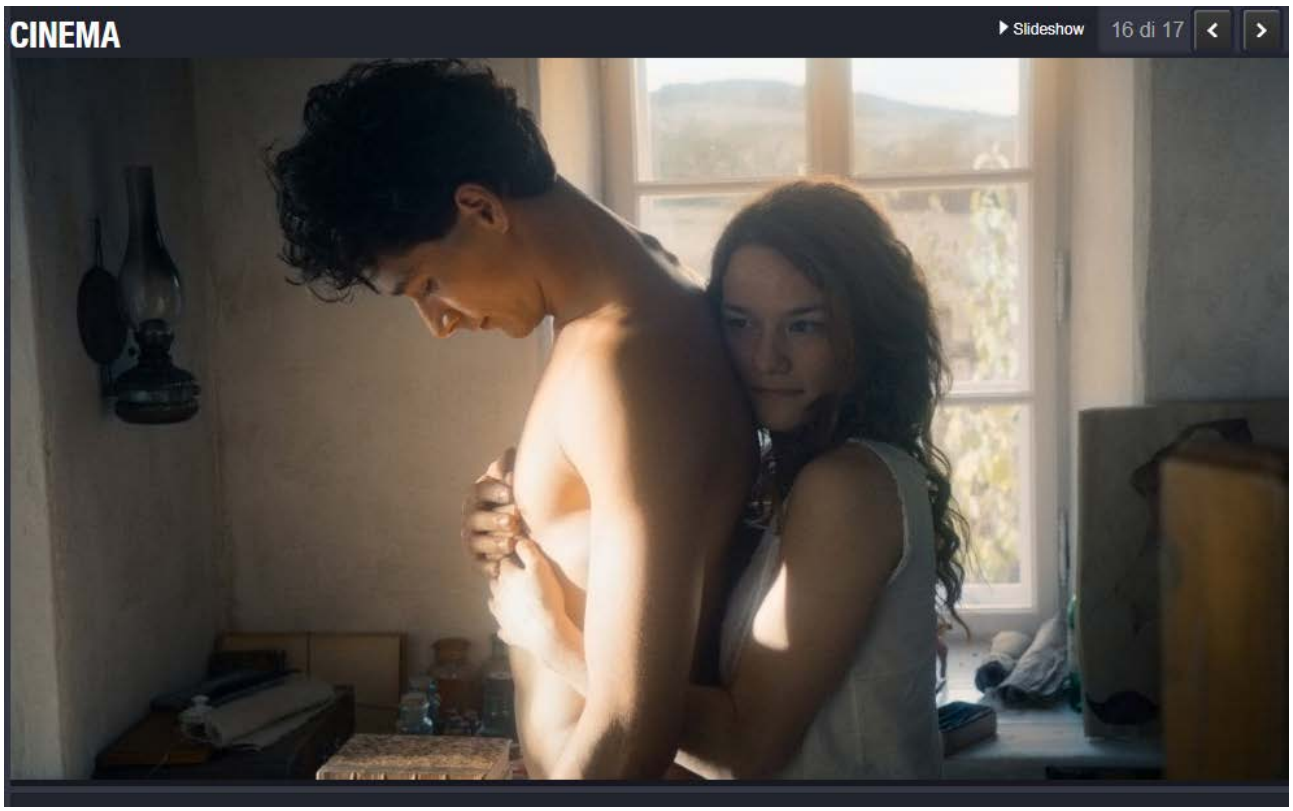

http://www.repubblica.it/spettacoli/cinema/2017/11/27/foto/al_cinema_vita_e_arte_di_egon_schiele_il_maestro_dell_espressionismo_austriaco-181712562/1/#1